ESCUELA SECUNDARIA OFICIAL ESTATAL 0775

BENITA GALEANA

C. ESTATAL 0711BSESUM0775 O.P. 1597881 TURNO MATUTINO CCT. 15EES1153B

CICLO ESCOLAR 2021-2022

GRADO:	TERCERO	ASIGNATURA:	TECNOLOGÍA III	PERIODO	DEL 20 AL 24 DE SEPTIEMBRE	FECHA DE ENTREGA	24 DE SEPTIEMBRE
TEMA:	CIENCIA Y TECNOLOGÍA					SEMANA	RECUPERACION 2

PROPÓSITO/APRENDIZAJE/ENFASIS

Aprendizajes Esperados:
Los alumnos identificarán y contextualizarán el concepto de tecnología y los elementos un proceso técnico.

ACTIVIDAD

"CIENCIA Y TECNOLOGÍA"

1. Realiza en tu libreta mapa conceptual de la ciencia y la tecnología incluyendo definición, caracteristicas, inventos, descubrimientos e ilustra tu actividad.

La información para trabajar el tema se dará en una lectura en la sesión de meet por lo cual es importante tu asistencia a la clase.

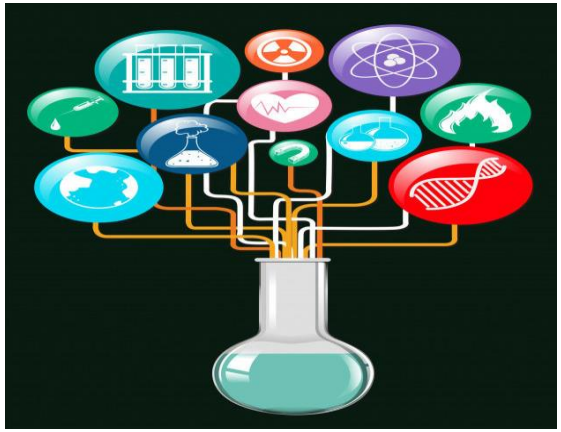

NOTA Al finalizar coloca:
1. Fecha: CD. Nezahualcóyotl a ____ de Septiembre del 2021.
2. Margen recto y lineal.
3. Nombre del alumno, grado y grupo.
4. Toma la fotografía y envíala por classroom (Enviar antes de la fecha límite).

Grupo	Profesor (a)	Correo
A y D	ROSALÍA CARMELA ZACARÍAS RAMÍREZ	rosalia.zacarias.ram@edomex.nuevaescuela.mx
B y C	PAULA CAROLINA MARTÍNEZ DE LA CRUZ	paula.martinez.de@edomex.nuevaescuela.mx